

新・酒器展

Newly born works.

新たに生み出すことは
苦しく、儂く美しい。

陶芸作家7名に無茶なお願いをした。

“これまで制作されてきた作品から
想像できる新作ではなく、
想像を超える新作をつくってほしい。”

挑む7名。

取り繕うことなく潜在する感覚から導かれ
無限な想像力に気付き、植物の絡まりの
ような苦しい葛藤から生まれる。

これぞ新作。

今、この時代に軽やかに飛躍する
次の段階の酒の器に出逢う6日間。



新・酒器展

Newly born works.

2 0 1 8



KANJI ATARASHI

新 歎嗣



MANABU ATARASHI

新 学



TAKUYA KANAMOTO

金 本 卓 也

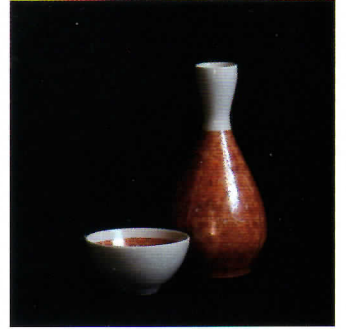

GEORGE NAKAMURA

中 村 讓 司



HIDE FUJIMOTO

藤 本 秀



HARUYUKI MATSUMOTO

松 本 治 幸



MASAHIKO YAMAMOTO

山 本 雅 彦

2018. 11 | 7 wed - 11 | 12 mon

新歎嗣 新学 金本卓也 中村讓司 藤本秀 松本治幸 山本雅彦

会場

五風舎

〒630-8202 奈良県奈良市水門町 45
0742-22-5514 (会期中のご連絡先)
11:00 am - 6:00 pm

企画担当
お問合せ

Gallery
てとて

〒610-0353 京都府京田辺市松井ヶ丘 1-2-14
0774-62-8088
Gallery てとて 武村みづき
E-mail gallery-tetote@ares.eonet.ne.jp
webshop http://gallery-tetote.shop-pro.jp

